

SISTEMA ÚNICO DE ACREDITACIÓN

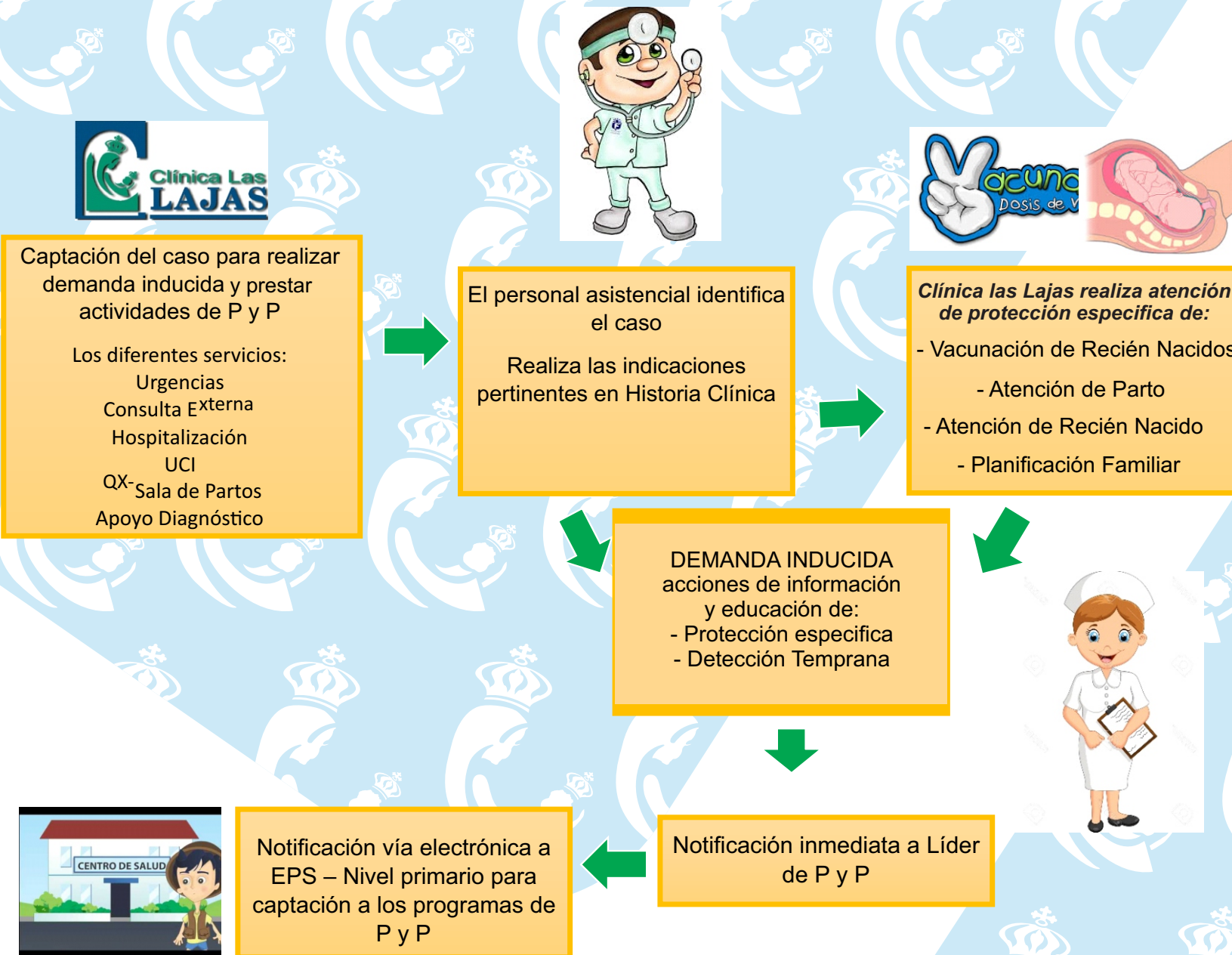

RUTA DE ATENCIÓN PARA PROGRAMAS DE DE PROMOCIÓN DE LA SALUD Y PREVENCIÓN DE LA ENFERMEDAD

PLAN PADRINO
Cartilla 20
MARZO/2018



RUTA DE INFORMACIÓN Y NOTIFICACIÓN EVENTOS DE INTERÉS EN SALUD PÚBLICA SIVIGILA



Unidad Primara
Generadora de Datos
UPGD
523560089001

SERVICIOS
Urgencias - Consulta
Externa - Hospitalización
QX - Sala de Partos - UCI
Servicios donde llegan/presentan los
Eventos de Notificación

1



Identificación Evento
Aplicación de Protocolos

Clasificación del Caso
Sospechoso - Probable
Conf. Laboratorio - Conf. Clínica
Conf. Nexo Epidemiológico

* Laboratorio
Toma de Muestras
Toma y envío de muestras respectivas al
Laboratorio Correspondiente
SI el evento lo AMERITA



Diligenciamiento de
Ficha

Clara y Completa
Personal Médico



Revisión Completa
de Ficha

Jefe de Servicio

Notificación
Inmediata
No Inmediata

2



Envío Ficha
Secretaria de Salud Municipal
Of. Vigilancia Epidemiológica

Fax: 7251082
Correo: epidemiologiaipiales@gmail.com
lisseth-1984@hotmail.com
Cel: 317 821 23 86



Notificación a
Secretaria de Salud Municipal
Of. Vigilancia Epidemiológica
Envío Archivo Plano correo electrónico
Lunes 3:00 p.m



4

Recepción de Ficha
Oficina Estadística

Notificar SIVIGILA
Ingreso de Ficha a Plataforma



Entrega de Ficha
Oportuna y Completa

Oficina Estadística
Revisión Completa de Ficha

3

Recepción Ficha
Coordinación de vigilancia
Epidemiológica

Revisión Completa de Ficha
Visto Bueno

5

* Si el evento amerita toma de laboratorio el resultado del mismo debe ser entregado al servicio que lo solicitó y este lo debe entregar a Coordinación de Vigilancia para que su vez sea a Estadística y se realice el respectivo ajuste al evento oportunamente.